

Un trouble en cache un autre

Deux en un

Dr Mounir NAÏJA
SAMU 03 Sousse - Tunisie

Regardez bien cet
électrocardiogramme.
Le diagnostic est évident, il s'agit
d'un BAV complet,
...mais pourquoi existe-t-il deux
types de complexes QRS différents ?

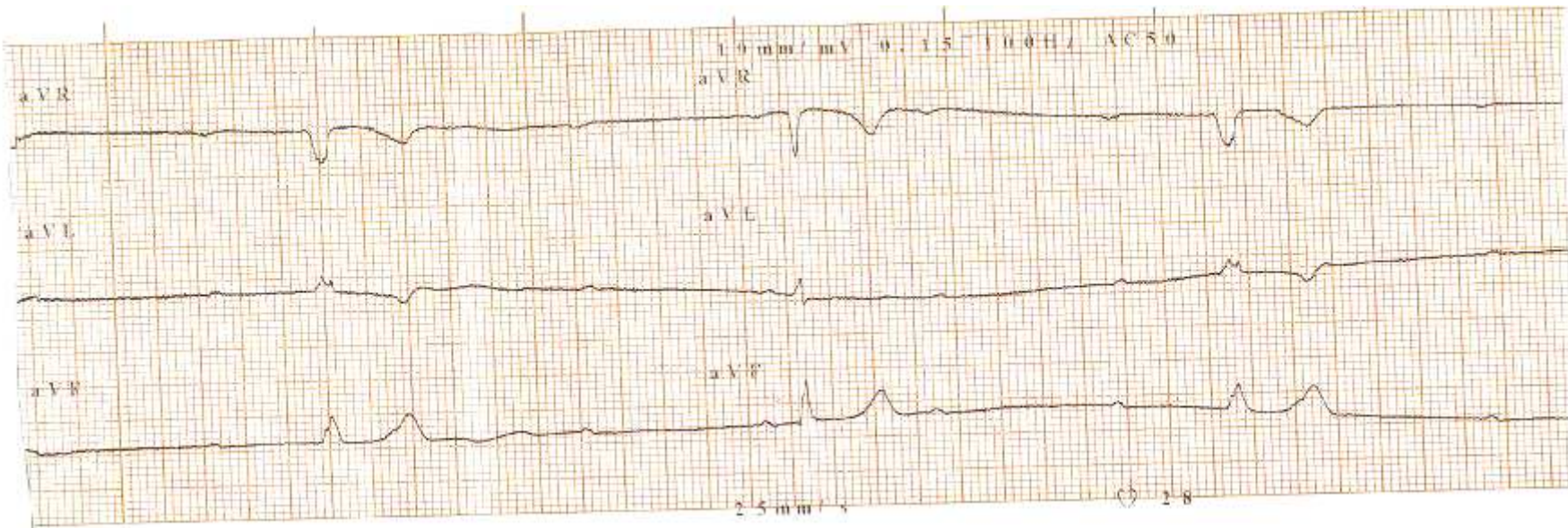
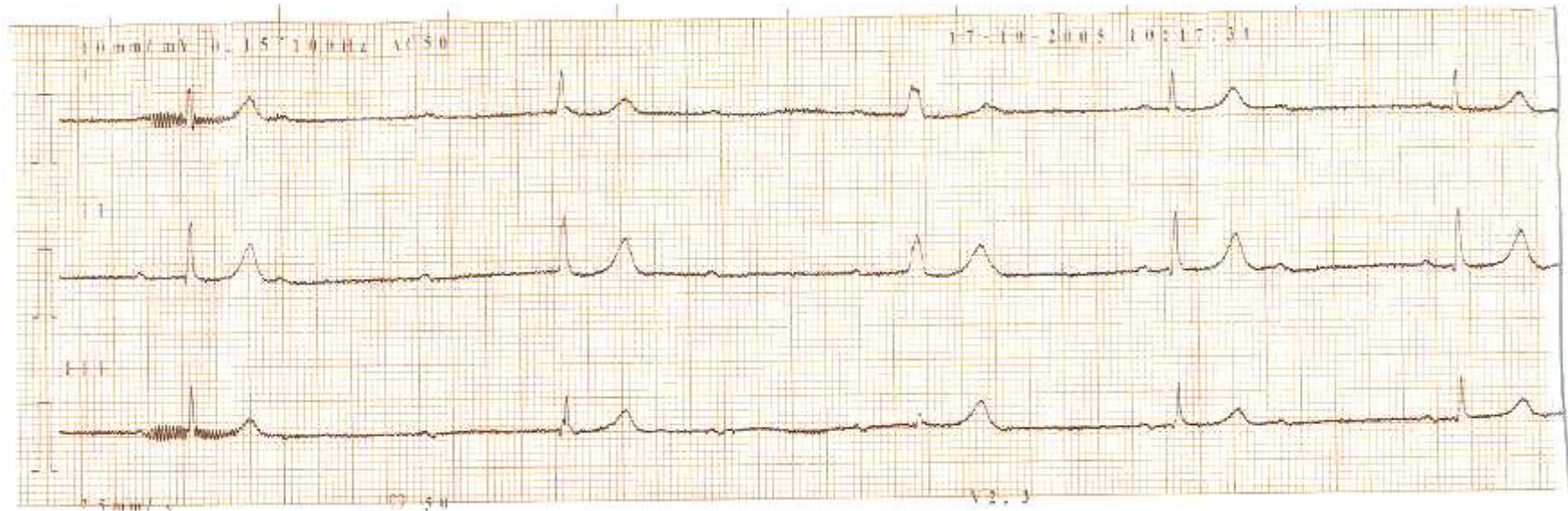

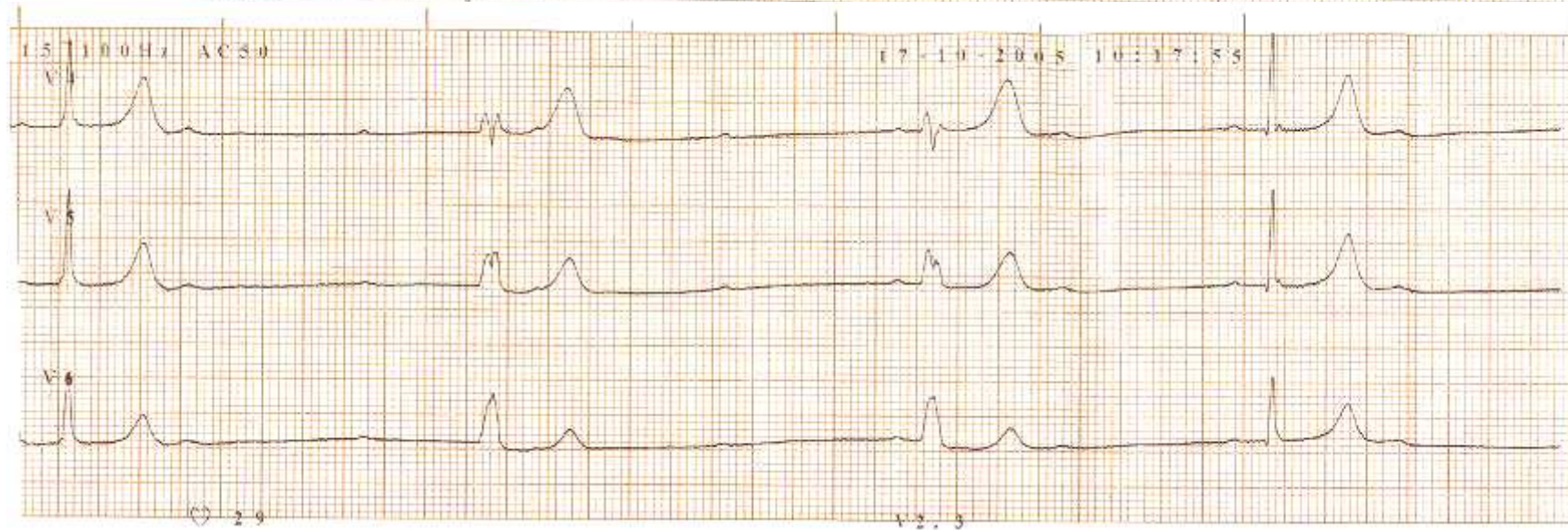
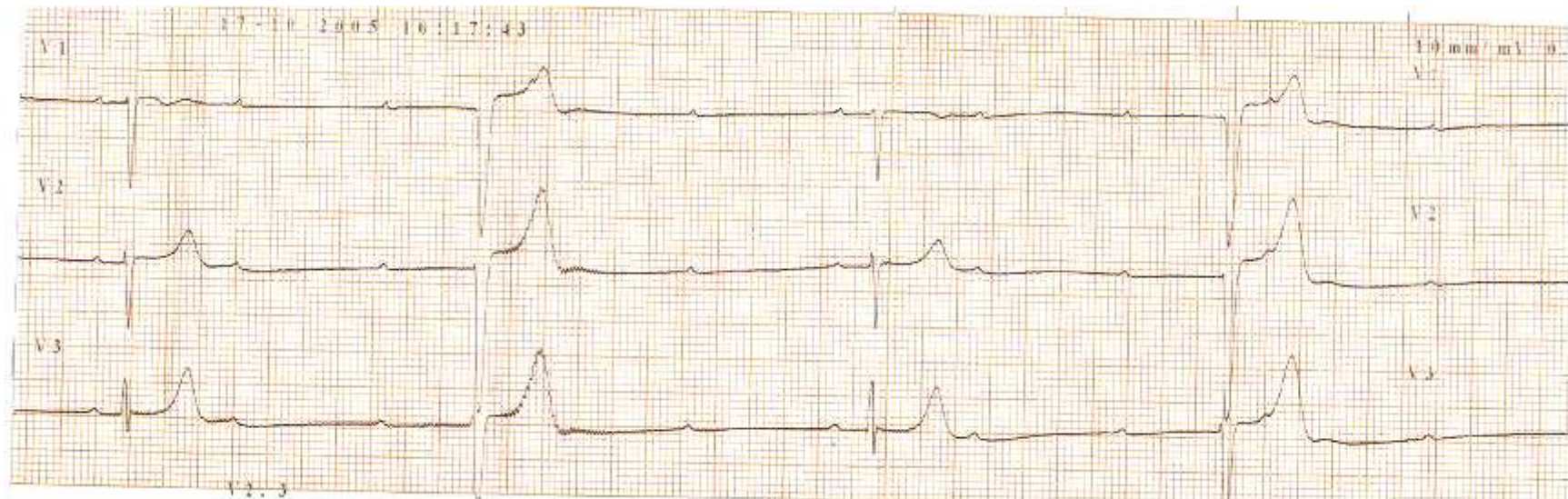

Tracé long

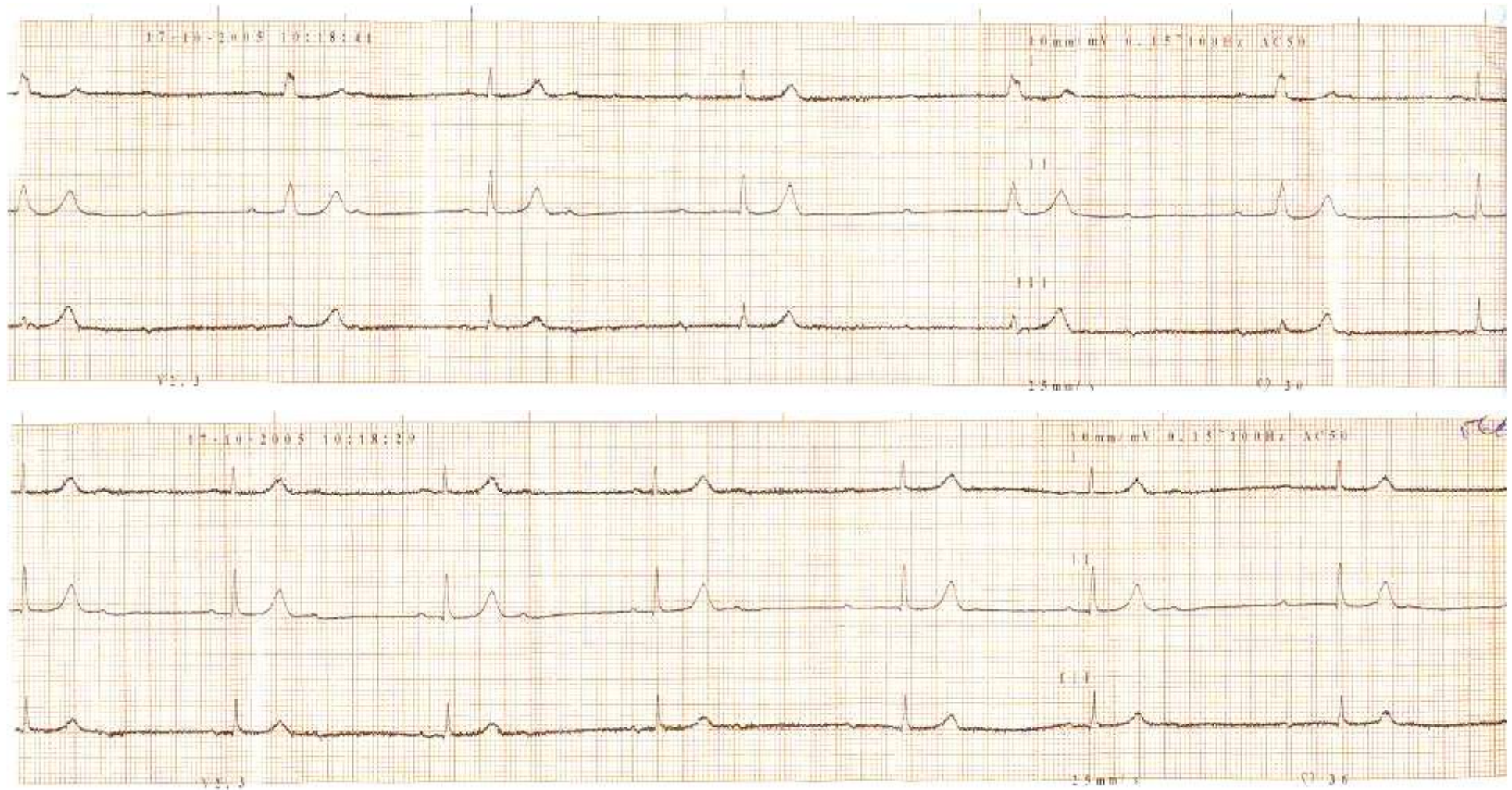

Réponse

Réponse commentée

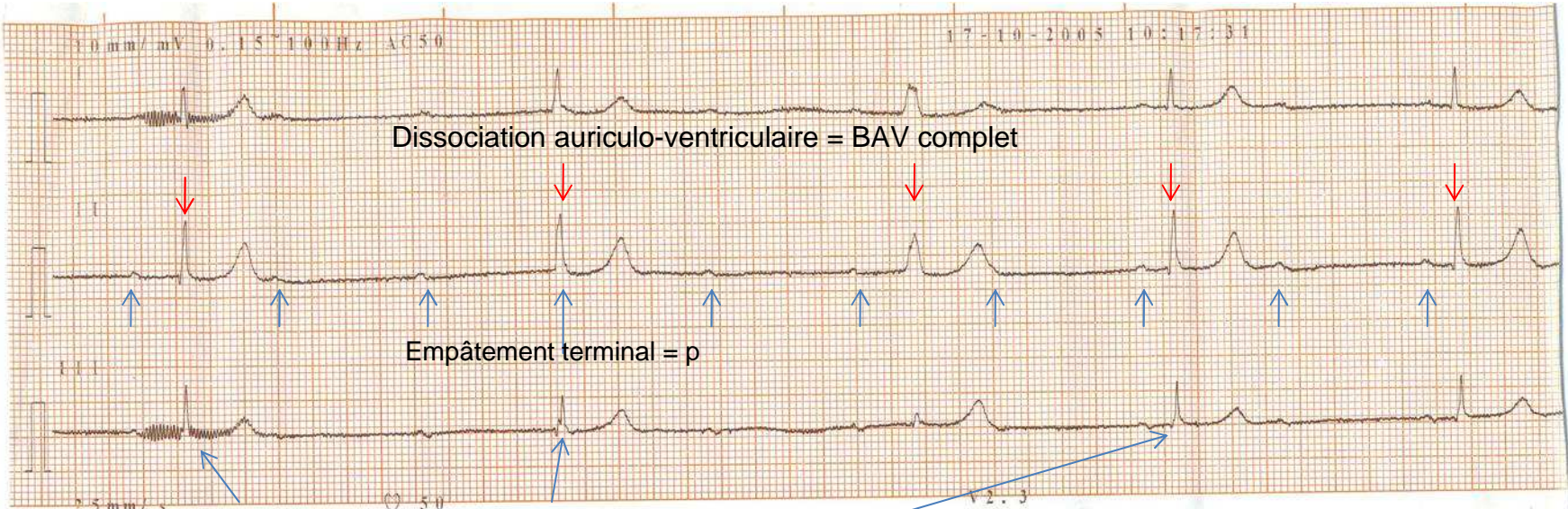

QRS fin dominant = échappement hisien

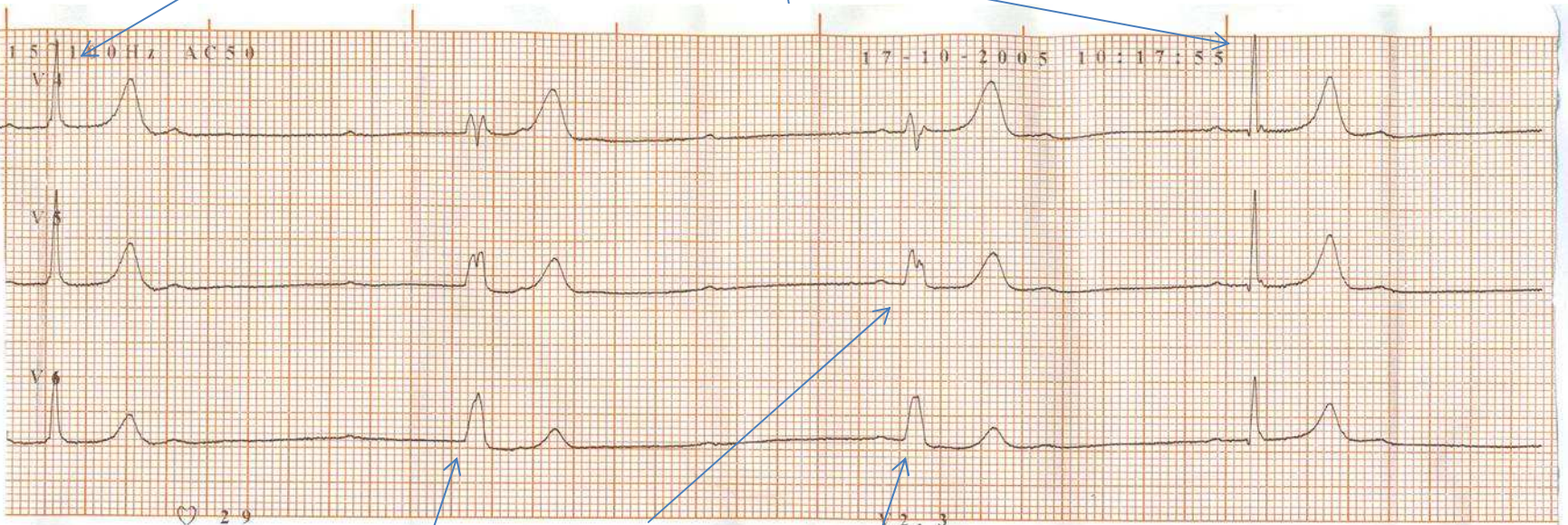

QRS large transitoirement d'aspect d'un BBG

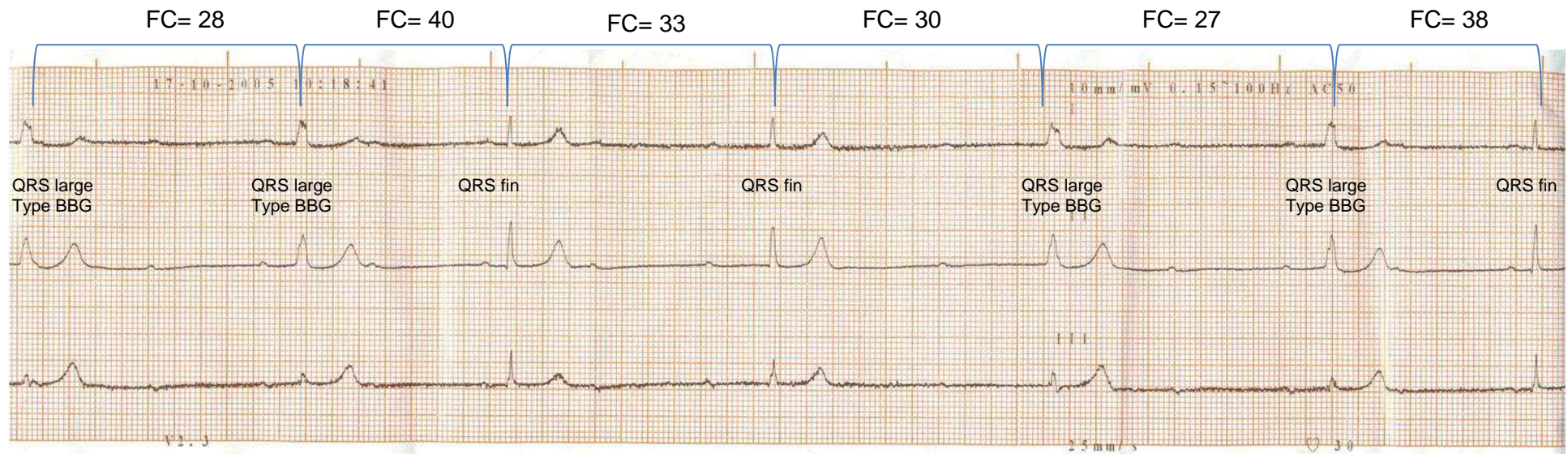

un bloc de branche gauche bradycardie dépendant

Il s'agit d'un **BAV III**
avec **échappement jonctionnel**
et un **bloc de branche gauche**
bradycardie dépendant

Indication d'un EES en urgence